令和5年度　集団検診　日程一覧

◆完全予約制です。各検診で定員があります。ご希望の日時、検診項目について**事前に**お申込みください。

◆申込受付は**令和5年4月28日(金)午前8時30分**から開始します。

◆申込は下記申込フォームをご利用ください。
検診当日の予約枠を7:30～10:30の間の30分単位で設定しておりますので、ご希望の時間枠をお選びください。なお、電話でのお申込みもできますので、申込先へお問合せください。

田辺地区	<申込先>健康増進課 TEL 0739-26-4901	
会場	日程	予定人数
田辺市民総合センター	6月10日(土)	90
	6月11日(日)	90
	6月26日(月)	90
	【★】 8月24日(木)	90
	【★】 9月20日(水)	90
	9月30日(土)	90
	10月17日(火)	90
	11月 6日(月)	90
	11月 7日(火)	90
	12月 2日(土)	90
	12月 3日(日)	90
	(R6) 1月27日(土)	90
	(R6) 1月28日(日)	90

龍神地区	<申込先>龍神行政局住民福祉課 TEL 0739-78-0820	
会場	日程	予定人数
龍神市民センター	6月14日(水)	90
	6月25日(日)	90

中辺路地区	<申込先>中辺路行政局住民福祉課 TEL 0739-64-0502	
会場	日程	予定人数
中辺路保健センター	6月18日(日)	90
	7月 1日(土)	90

大塔地区	<申込先>大塔行政局住民福祉課 TEL 0739-48-0301 (代表)	
会場	日程	予定人数
富里体育館	6月17日(土)	90
大塔健康プラザ	7月 2日(日)	90

本宮地区	<申込先>本宮行政局住民福祉課 TEL 0735-42-0004	
会場	日程	予定人数
本宮保健福祉総合センター	6月13日(火)	90
	6月24日(土)	90

【★】印の日程は胃がん検診が受診できません。
※検診結果の返却は、約1か月後になります。

申込フォーム

URL:https://go.mrso.jp/302066

QRコードを読みとり
手順に従って、
ご希望の検診を
予約してください。
(web申込みの締切は
検診実施日の10日前
までです。)

がん検診で要精密検査といわれたら

精密検査は早期発見のチャンスです。がんではないとわかることも多いので、むやみに怖がらずに受けましょう。

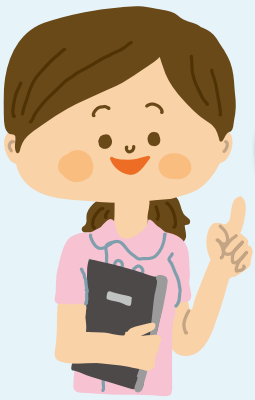

田辺市では、
令和2年度のがん検診で
38名の方にがんが
発見されました。

このパンフレットは環境に配慮し、植物油インキを使用しています。

©(株)現代けんこう出版　無断転載・複製を禁じます。